Załącznik Nr 6 do Uchwały Nr 1034/2024
Zarządu Powiatu w Pułtusku
z dnia ...24 października.....2024 r.

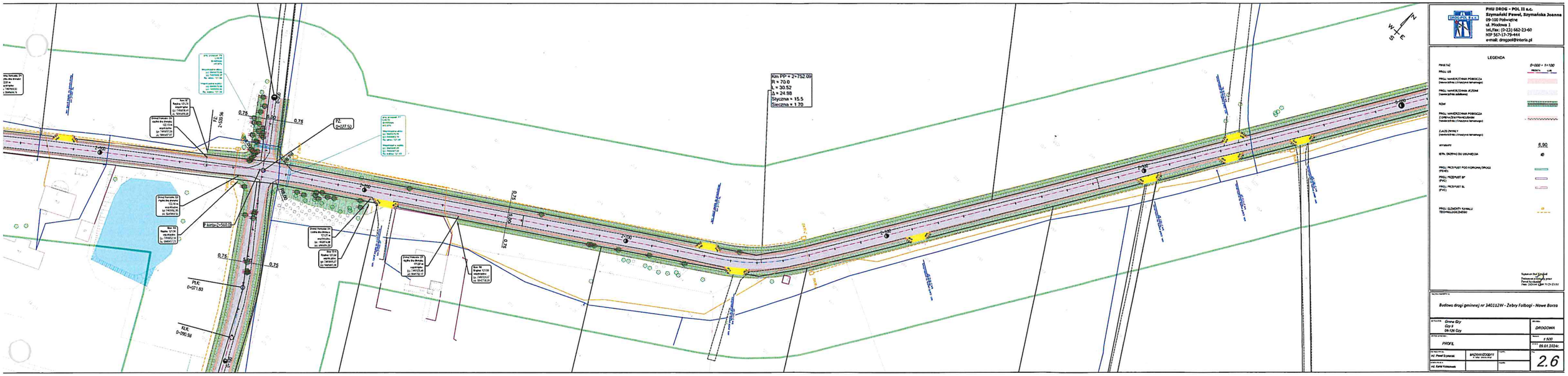

STAROSTA
Jan Zalewski

DYREKTOR
mgr inż. Marek Kamiński