



RZECZOZNAWSTWO POJAZDÓW SAMOCHODOWYCH RUCHU DROGOWEGO MASZYN I URZĄDZEŃ

Certyfikowany Rzecznawca Piotr Olszewski
Członek: Ogólnopolskie Stowarzyszenie Rzecznawców Motoryzacyjnych
Ruchu Drogowego Maszyn i Urządzeń AUTOCONSULTING



Rzecznawstwo z zakresu techniki motoryzacyjnej, wyceny wartości pojazdów,
kosztów i jakości napraw pojazdów samochodowych oraz wyceny wartości maszyn, urządzeń i pozostałych środków technicznych.
Ruchu drogowego i rekonstrukcji zdarzeń drogowych.
Rzecznawca z listy Biegłych Sądowych Sądu Okręgowego w Olsztynie
Rzecznawca z listy Biegłych Skarbowych Izby Administracji Skarbowej w Warszawie
Rzecznawca z listy do spraw jakości produktów lub usługi Mazowieckiego Wojewódzkiego Inspektora Inspekcji Handlowej

ASSIST CAR GROUP SP Z O.O. 07-410 Ostrołęka, ul. Srebrna 19 tel: 500-200-696 e-mail: biuro@assistcar.pl

Opinia numer: GE/A/02/05/2023

z dnia: 2023/05/17

Rzecznawca : Arkadiusz Rużański

Zleceniodawca: Starostwo Powiatowe w Pułtusk

Adres: Marii Skłodowskiej-Curie 11, 06-100 Pułtusk

Zlec. pismo, znak: Umowa nr 31/2023

z dnia: 2023/02/10

Zadanie: Określenie wartości rynkowej pojazdu

PODSTAWA OPINII

- Opinia dokonana w oparciu o instrukcję nr 1/2016 SRTSiRD
- Opinia uwzględnia: przebieg wg wskazań drogomierza, wyposażenie standardowe i dodatkowe, stan podzespołów i elementów, stan ogólny pojazdu.

DANE IDENTYFIKACYJNE POJAZDU

Dane: [O] V-2023

Marka: SKODA

Rok produkcji: 1991

Model: Favorit 136 1.3

Wersja: LS

Nr rejestracyjny: CAP5798

Rodzaj pojazdu: Samochód osobowy

VIN: TMBADA300M0351953

Nr INFO-EKSPERT	034-00034
Data pierwszej rejestracji	1991/05/16
Wskazanie drogomierza	109935 km
Okres eksploatacji pojazdu (91/05/16-23/05/17)	384 mies.
Kolor powłoki lakierowej, (rodzaj lakieru)	CZERWONY 1-warstwowy akrylowy
Oznaczenie typu	781
Dop. masa całkow.	1290 kg
Rodzaj nadwozia	hatchback 5 drzwiowy
Oznaczenie silnika	781/136B
Jednostka napędowa	z zapłonem iskrowym (gaźnik)
Pojemność / Moc silnika	1289 ccm / 46kW (63KM)
Liczba cylindrów / Układ cylindrów / Liczba zaworów	4 / rzędowy / 8
Rodzaj skrzyni biegów	manualna
Rodzaj napędu	przedni (4x2)

Wartość rynkowa brutto wyżej zidentyfikowanego pojazdu, w stanie jak przed szkodą, określona na dzień wykonania opinii wynosi:

1400 PLN w tym VAT (23,0%) **261,79 PLN**

Wartość brutto pojazdu w stanie uszkodzonym określona na dzień wykonania opinii wynosi:

350 PLN w tym VAT (23,0%) **65,45 PLN**

ZAŁĄCZNIKI

- Wycena wartości - druk podstawowy
- Dokumentacja fotograficzna
- Wycena wartości - arkusz kontrolny
- Arkusz wyliczenia wartości pojazdu uszkodzonego

5 Opis powłoki lakierowej

3.212

19265 Arkadiusz Rużański



System *INFO-EKSPERT*
/SRTSiRD

Strona 2

Rzeczoznawca : Arkadiusz Rużański

Zleceniodawca: Starostwo Powiatowe w Pułtusk

Adres: Marii Skłodowskiej-Curie 11, 06-100 Pułtusk

Zlec. pismo, znak: Umowa nr 31/2023

z dnia: 2023/02/10

Zadanie: Określenie wartości rynkowej pojazdu

PODSTAWA OPINII

- Opinia dokonana w oparciu o instrukcję nr 1/2016 SRTSiRD
- Opinia uwzględnia: przebieg wg wskazań drogomierza, wyposażenie standardowe i dodatkowe, stan podzespołów i elementów, stan ogólny pojazdu.

DANE IDENTYFIKACYJNE POJAZDU

Dane: [O] V-2023

Marka: SKODA

Rok produkcji: 1991

Model: Favorit 136 1.3

Wersja: LS

Nr rejestracyjny: CAP5798

Rodzaj pojazdu: Samochód osobowy

VIN: TMBADA300M0351953

Nr INFO-EKSPERT	034-00034
Data pierwszej rejestracji	1991/05/16
Wskazanie drogomierza	109935 km
Okres eksploatacji pojazdu (91/05/16-23/05/17)	384 mies.
Kolor powłoki lakierowej, (rodzaj lakieru)	CZERWONY 1-warstwowy akrylowy
Oznaczenie typu	781
Dop. masa całkow.	1290 kg
Rodzaj nadwozia	hatchback 5 drzwiowy
Oznaczenie silnika	781/136B
Jednostka napędowa	z zapłonem iskrowym (gaźnik)
Pojemność / Moc silnika	1289 ccm / 46kW (63KM)
Liczba cylindrów / Układ cylindrów / Liczba zaworów	4 / rzędowy / 8
Rodzaj skrzyni biegów	manualna
Rodzaj napędu	przedni (4x2)

WYPOSAŻENIE STANDARDOWE (1989.01-1993.06)

Lp.	Nazwa elementu wyposażenia	Lp.	Nazwa elementu wyposażenia
1	Obrotomierz	3	Zagłówki foteli przednich
2	Siedzenia tylne dzielone	4	Zagłówki siedzeń tylnych

KOREKTY

WARTOŚĆ BAZOWA BRUTTO (384 mies.) *	2 450 PLN
KOREKTY RÓŻNE	- 1 100 PLN

W tym:

Stan utrzymania i dbałość o pojazd	[%]	Wart. [PLN]
	-5,0	- 122

Stan utrzymania i dbałość o pojazd mogą mieć wpływ na wartość rynkową pojazdu w przypadku, gdy stan wycenianego pojazdu istotnie odbiega od dobrego, odpowiedniego dla danego okresu eksploatacji i przebiegu. Stwierdzony ponadprzeciętnie dobry stan świadczący o wyjątkowej dbałości o pojazd może stanowić podstawę korekty dodatniej wartości, stan gorszy od typowego dobrego - podstawę do korekty ujemnej.

Korekta ze względu na serwisowanie pojazdu	-5,0	- 122
--	------	-------

Zdecydowanie chętniej kupowane są pojazdy o udokumentowanym stanie technicznym, potwierdzonym książką serwisową przeglądów technicznych i napraw. W praktyce użytkowania samochodów w Polsce wykonywanie przeglądów okresowych w sieci serwisowej producenta jest stosowane w początkowym okresie, zwykle nie przekraczającym 5 lat. Brak dokumentacji serwisowej szczególnie w pierwszych latach użytkowania pojazdu może być powodem stosowania korekty ujemnej a regularne wykonywanie przeglądów starszych pojazdów udokumentowane w książce serwisowej lub rachunkami i potwierdzone dobrym stanem technicznym pojazdu korekty dodatniej.

Brak dokumentów pojazdu	-5,0	- 122
Brak dopuszczenia do ruchu	-5,0	- 122
Korekta z tytułu sprzedaży wymuszonej	-25,0	- 612

Wartość rynkowa brutto wyżej zidentyfikowanego pojazdu, w stanie jak przed szkodą, określona na dzień wykonania opinii wynosi:

1400 PLN

(słownie: jeden tysiąc czterysta złotych)

w tym VAT (23,0%) 261,79 PLN

Wartość brutto pojazdu w stanie uszkodzonym określona na dzień wykonania opinii wynosi:

350 PLN

(słownie: trzysta pięćdziesiąt złotych)

w tym VAT (23,0%) 65,45 PLN

Wartości określono na podstawie:

- notowań wartości rynkowych ustalonych przez wykonawcę opinii,
- korekt mających wpływ na wartość pojazdu,
- analizy zbywalności pojazdu uszkodzonego.

Wycenę sporządził:

Rzecznik Arkadiusz Rużański.

pieczęć



Dnia 2023/05/17r.

DOKUMENTACJA FOTOGRAFICZNA

do opinii nr: **GE/A/02/05/2023**

z dnia: 2023/05/17

DANE IDENTYFIKACYJNE POJAZDU

Dane: [O] V-2023

Marka: SKODA

Rok produkcji: 1991

Model: Favorit 136 1.3

Wersja: LS

Nr rejestracyjny: CAP5798

Rodzaj pojazdu: Samochód osobowy

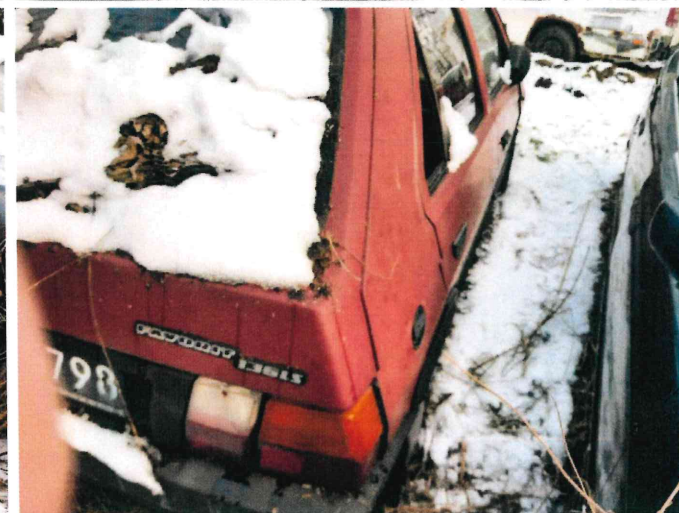
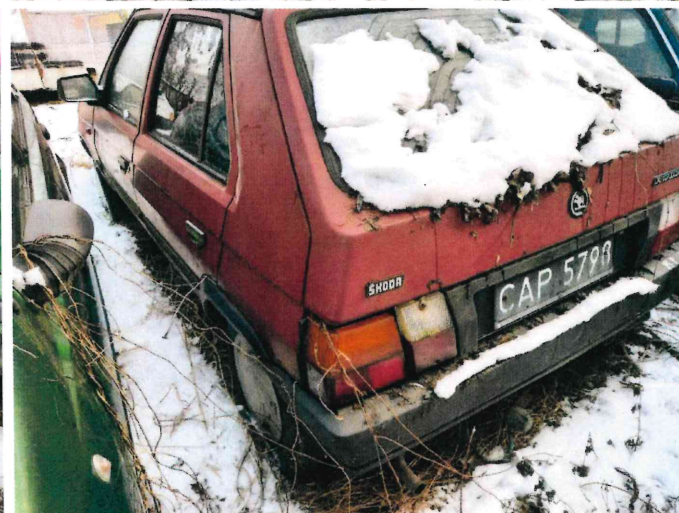

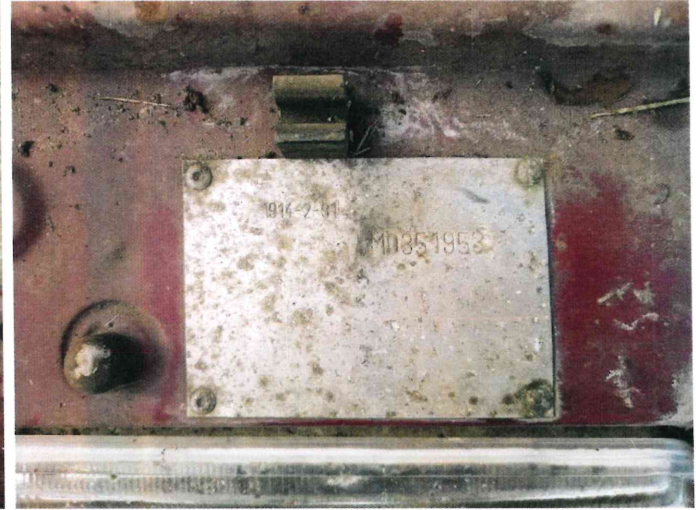
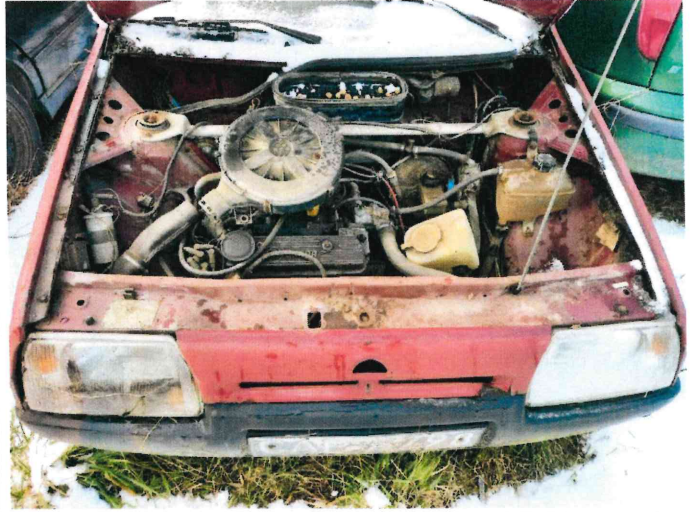

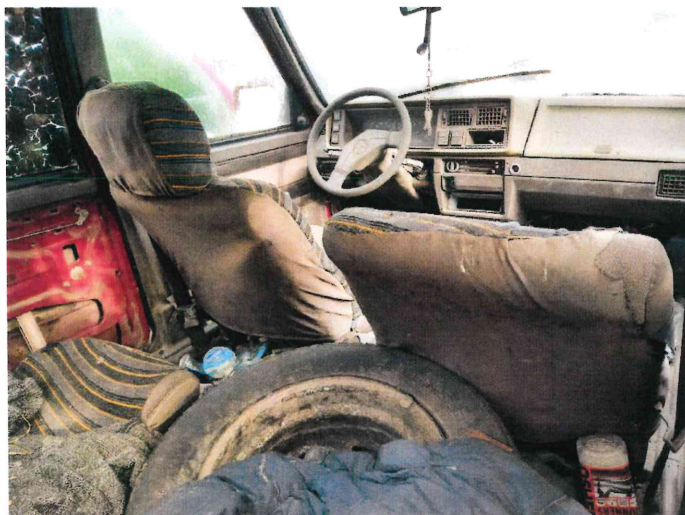

A handwritten signature in blue ink, located below the name 'Arkadiusz Rużański'.

ARKUSZ USTALENIA WARTOŚCI POJAZDU

do opinii nr: GE/A/02/05/2023

z dnia: 2023/05/17

Rzeczoznawca : Arkadiusz Rużański

Zlecciodawca: Starostwo Powiatowe w Pułtusk

Adres: Marii Skłodowskiej-Curie 11, 06-100 Pułtusk

Zlec. pismo, znak: Umowa nr 31/2023

z dnia: 2023/02/10

Zadanie: Określenie wartości rynkowej pojazdu

DANE IDENTYFIKACYJNE POJAZDU

Dane: [O] V-2023

Marka: SKODA

Rok produkcji: 1991

Model: Favorit 136 1.3

Wersja: LS

Nr rejestracyjny: CAP5798

Rodzaj pojazdu: Samochód osobowy

Nr IE: 034-00034

USTALENIE WARTOŚCI POJAZDU**KATALOG WARTOŚCI BAZOWYCH (BRUTTO):**

rok	mies.	wart. z katal. [PLN]	wart. zadana [PLN]
1992	05		2720
1991	05		2450
1990	05		2180

WARTOŚĆ BAZOWA BRUTTO (384 mies.) * **2 450 PLN**

Normatywny okres eksploatacji	384 mies.
DATA PIERWSZEJ REJESTRACJI (rok/mies/dn)	1991/05/16
Rzeczywisty okres eksploatacji	384 mies.

LISTA WYPOSAŻENIA:

Lista wyposażenia na podstawie informacji z bazy danych na okres: 1989.01-1993.06

Przebieg rzeczywisty odczytany **109 935 km****ZASTOSOWANE KOREKTY RÓŻNE:**

Opis korekty	[%]	Wart. [PLN]
Stan utrzymania i dbałość o pojazd	-5,0	- 122
Korekta ze względu na serwisowanie pojazdu	-5,0	- 122
Brak dokumentów pojazdu	-5,0	- 122
Brak dopuszczenia do ruchu	-5,0	- 122
Korekta z tytułu sprzedaży wymuszonej	-25,0	- 612
KOREKTY RÓŻNE		- 1 100 PLN po korekcie: 1 350 PLN

UWAGI

1. Niniejsza opinia służy wyłącznie do oszacowania wartości rynkowej przedmiotu wyceny i nie może być wykorzystywana do żadnego innego celu.
2. Wycenę sporządzono w oparciu o badanie organoleptyczne wycenianego przedmiotu w warunkach występujących w miejscu jego udostępnienia. Nie prowadzono badań diagnostycznych i weryfikacji warsztatowej.
3. Rzeczoznawca nie bierze na siebie odpowiedzialności za wady ukryte niemożliwe do stwierdzenia metodami, którymi prowadzono badania i ewentualne wynikające z tego skutki podczas dalszego użytkowania przedmiotu wyceny.
4. Rzeczoznawca nie ponosi odpowiedzialności za ewentualne wady wyceny, powstałe z przyjęcia za podstawę wyceny informacji o stanie przedmiotu wyceny, jeśli brak było podstaw do kwestionowania ich zgodności ze stanem rzeczywistym lub też ustalenie tego stanu przez wykonawcę było niemożliwe lub bardzo utrudnione.
5. Powyższa wycena nie jest ekspertyzą techniczną przedmiotu wyceny, ocena stanu ma jedynie charakter informacyjny.
6. Istotą opracowania jest określenie wartości rynkowej pojazdu, a nie jego ceny. Cena powstaje w akcie kupna-

sprzedaży.

7. Rzeczoznawca nie badał praw własności maszyny ani ciążących na niej zobowiązań.

8. W przypadku ujawnienia dodatkowych informacji o wycenianym pojeździe niedostępnych rzeczoznawcy w czasie wykonywania niniejszej wyceny, stanowisko rzeczoznawcy przyjęte i zaprezentowane w opinii może ulec zweryfikowaniu.

WARTOŚĆ RYNKOWA BRUTTO PO ZAOKRĄGLENIU 1 400 PLN

Wycenę sporządził:

Rzeczoznawca Arkadiusz Rużański.

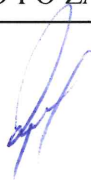

pieczęć



Dnia 2023/05/17r.

ARKUSZ USTALENIA WARTOŚCI POJAZDU W STANIE USZKODZONYMdo opinii nr: **GE/A/02/05/2023**

z dnia: 2023/05/17

Rzeczoznawca : Arkadiusz Rużański

Zleceniodawca: Starostwo Powiatowe w Pułtusk

Adres: Marii Skłodowskiej-Curie 11, 06-100 Pułtusk

Zlec. pismo, znak: Umowa nr 31/2023

z dnia: 2023/02/10

Zadanie: Określenie wartości rynkowej pojazdu

DANE IDENTYFIKACYJNE POJAZDU

Dane: [O] V-2023

Marka: SKODA

Rok produkcji: 1991

Model: Favorit 136 1.3

Wersja: LS

Nr rejestracyjny: CAP5798

Rodzaj pojazdu: Samochód osobowy

Nr IE: 034-00034

Wartość pojazdu nieuszkodzonego (założony wiek pojazdu jak w dniu wyceny - 384 mies.)	1 400 PLN
Współczynnik amortyzacji pojazdu	0,21
Współczynnik zbywalności pojazdu nowego	0,70

CZĘŚCI DO NAPRAWY

L.p.	Nazwa elementu	Lewy/Prawy
1 Nadwozie lakierowane		
1	Pokrywa przednia	
2	Błotnik przedni	LiP
3	Drzwi boczne przednie	LiP
4	Drzwi boczne tylne	LiP
5	Drzwi tyłu nadwozia	
6	Błotnik tylny	LiP
7	Słupek przedni	LiP
8	Słupek środkowy	LiP
9	Dach kpl.	
2 Wyposażenie nadwozia		
10	Krata wlotu powietrza kpl.	

CZĘŚCI DO WYMIANY

L.p.	Nazwa elementu	Lewy/Prawy
2 Wyposażenie nadwozia		
1	Reflektor kpl.	P
2	Zderzak tylny kpl.	
3	Lusterko boczne zewnętrzne	P
4	Fotel przedni kpl.	LiP
5	Fotele (kanapa) tylne kpl.	
6	Wykładzina dachu (podsufitka)	
7	Wykładziny podłogi	
8	Szyba drzwi bocznych (dodatkowych) tylnych	P

WYCENA ZESPOŁÓW POJAZDU

L.p.	Nazwa zespołu	Udział [%]	Zniszczenie [%]	Wart. poz. zesp. [PLN]
1	Nadwozie lakierowane	28	36	251
2	Wyposażenie nadwozia	30	30	294
3	Silnik z osprzętem	17	0	238
4	Układ napędowy	8	0	112
5	Zawieszenie przednie z układem kierowniczym	8	0	112
6	Zawieszenie tylne	4	0	56
7	Reszta	5	0	70
Bazowa wartość głównych zespołów pojazdu				1 133 PLN

WYLICZENIE WARTOŚCI POJAZDU W STANIE USZKODZONYM

Metoda stopnia uszkodzenia

Wartość pojazdu nieuszkodzonego przy założonym wieku		1 400 PLN
Stopień uszkodzenia	0,1907	1 133 PLN
Współczynnik stopnia uszkodzenia	0,57	645 PLN
Współczynnik uszkodzeń ukrytych	0,93	600 PLN
Współczynnik zbywalności	0,18	108 PLN

Metoda odzysku części

Szacunkowa wartość złomu		350 PLN
--------------------------------	--	----------------

PODSUMOWANIE

Wartość pojazdu uszkodzonego określona: Metodą odzysku części.		350 PLN
WARTOŚĆ RYNKOWA BRUTTO PO ZAOKRĄGLENIU		1 400 PLN
Zaokrąglona wartość pojazdu uszkodzonego		350 PLN
Różnica wartości pojazdu przed i po szkodzie		1 050 PLN
Współczynnik kosztu naprawy wzg. wartości rynkowej		16,58

Wycenę sporządził:

Rzecznawca Arkadiusz Rużański.



pieczęć



Dnia 2023/05/17r.

ARKUSZ BADANIA POWŁOKI LAKIEROWEJ

do opinii nr: GE/A/02/05/2023

z dnia: 2023/05/17

Rzecznawca : Arkadiusz Rużański

Zleceniodawca: Starostwo Powiatowe w Pułtusk

Adres: Marii Skłodowskiej-Curie 11, 06-100 Pułtusk

Zlec. pismo, znak: Umowa nr 31/2023

z dnia: 2023/02/10

Zadanie: Określenie wartości rynkowej pojazdu

DANE IDENTYFIKACYJNE POJAZDU

Dane: [O] V-2023

Marka: SKODA

Rok produkcji: 1991

Model: Favorit 136 1.3

Wersja: LS

Nr rejestracyjny: CAP5798

Rodzaj pojazdu: Samochód osobowy

OPIS POWŁOKI LAKIEROWEJ

