



# RZECZOZNAWSTWO POJAZDÓW SAMOCHODOWYCH RUCHU DROGOWEGO MASZYN I URZĄDZEŃ

Certyfikowany Rzeczoznawca Piotr Olszewski  
Członek: Ogólnopolskie Stowarzyszenie Rzeczoznawców Motoryzacyjnych  
Ruchu Drogowego Maszyn i Urządzeń AUTOCONSULTING



Rzeczoznawstwo z zakresu techniki motoryzacyjnej, wyceny wartości pojazdów,  
kosztów i jakości napraw pojazdów samochodowych oraz wyceny wartości maszyn, urządzeń i pozostałych środków technicznych.  
Ruchu drogowego i rekonstrukcji zdarzeń drogowych.

Rzeczoznawca z listy Biegłych Sądowych Sądu Okręgowego w Olsztynie  
Rzeczoznawca z listy Biegłych Skarbowych Izby Administracji Skarbowej w Warszawie  
Rzeczoznawca z listy do spraw jakości produktów lub usługi Mazowieckiego Wojewódzkiego Inspektora Inspekcji Handlowej

ASSIST CAR GROUP SP Z O.O. 07-410 Ostrołęka, ul. Srebrna 19 tel: 500-200-696 e-mail: biuro@assistcar.pl

Opinia numer: GE/A/04/05/2023

z dnia: 2023/05/17

Rzeczoznawca : Arkadiusz Rużański

Zleceniodawca: Starostwo Powiatowe w Pułtusk

Adres: Marii Skłodowskiej-Curie 11, 06-100 Pułtusk

Zlec. pismo, znak: Umowa nr 31/2023

z dnia: 2023/02/10

Zadanie: Określenie wartości rynkowej pojazdu

## PODSTAWA OPINII

- Opinia dokonana w oparciu o instrukcję nr 1/2016 SRTSiRD
- Opinia uwzględnia: przebieg wg wskazań drogomierza, wyposażenie standardowe i dodatkowe, stan podzespołów i elementów, stan ogólny pojazdu.

## DANE IDENTYFIKACYJNE POJAZDU

Dane: [O] V-2023

Marka: HONDA

Rok produkcji: 1997

Model: Civic 1.4i MR`95

Wersja: i

Nr rejestracyjny: WF98255

Rodzaj pojazdu: Samochód osobowy

VIN: JHMEJ9330WS015008

Nr INFO-EKSPERT	015-00056
Data pierwszej rejestracji	1997/12/15, (w Polsce: 2007/09/25)
Wskazanie drogomierza	235999 km
Okres eksploatacji pojazdu (97/12/15-23/05/17)	305 mies.
Kolor powłoki lakierowej, (rodzaj lakieru)	CZARNY 2-warstwowy z efektem metalicznym
Oznaczenie typu	EJ6,8,9
Dop. masa całkow.	1475 kg
Rodzaj nadwozia	hatchback 3 drzwiowy
Jednostka napędowa	z zapłonem iskrowym (wtrysk)
Pojemność / Moc silnika	1396 ccm / 55kW (75KM)
Liczba cylindrów / Układ cylindrów / Liczba zaworów	4 / rzędowy / 16
Rodzaj skrzyni biegów	manualna
Rodzaj napędu	przedni (4x2)

Wartość rynkowa brutto wyżej zidentyfikowanego pojazdu, w stanie jak przed szkodą, określona na dzień wykonania opinii wynosi:

**1700 PLN** w tym VAT (23,0%) **317,89 PLN**

Wartość brutto pojazdu w stanie uszkodzonym określona na dzień wykonania opinii wynosi:

**400 PLN** w tym VAT (23,0%) **74,80 PLN**

## ZAŁĄCZNIKI

- 1 Wycena wartości - druk podstawowy
- 2 Dokumentacja fotograficzna
- 3 Wycena wartości - arkusz kontrolny
- 4 Arkusz wyliczenia wartości pojazdu uszkodzonego
- 5 Opis powłoki lakierowej

Rzeczoznawca : Arkadiusz Rużański

Zleceniodawca: Starostwo Powiatowe w Pułtusk

Adres: Marii Skłodowskiej-Curie 11, 06-100 Pułtusk

Zlec. pismo, znak: Umowa nr 31/2023

z dnia: 2023/02/10

Zadanie: Określenie wartości rynkowej pojazdu

**PODSTAWA OPINII**

- Opinia dokonana w oparciu o instrukcję nr 1/2016 SRTSiRD
- Opinia uwzględnia: przebieg wg wskazań drogomierza, wyposażenie standardowe i dodatkowe, stan podzespołów i elementów, stan ogólny pojazdu.

**DANE IDENTYFIKACYJNE POJAZDU**

Dane: [O] V-2023

Marka: HONDA

Rok produkcji: 1997

Model: Civic 1.4i MR`95

Wersja: i

Nr rejestracyjny: WF98255

Rodzaj pojazdu: Samochód osobowy

VIN: JHMEJ9330WS015008

Nr INFO-EKSPERT	015-00056
Data pierwszej rejestracji	1997/12/15, (w Polsce: 2007/09/25)
Wskazanie drogomierza	235999 km
Okres eksploatacji pojazdu (97/12/15-23/05/17)	305 mies.
Kolor powłoki lakierowej, (rodzaj lakieru)	CZARNY 2-warstwowy z efektem metalicznym
Oznaczenie typu	EJ6,8,9
Dop. masa całkow.	1475 kg
Rodzaj nadwozia	hatchback 3 drzwiowy
Jednostka napędowa	z zapłonem iskrowym (wtrysk)
Pojemność / Moc silnika	1396 ccm / 55kW (75KM)
Liczba cylindrów / Układ cylindrów / Liczba zaworów	4 / rzędowy / 16
Rodzaj skrzyni biegów	manualna
Rodzaj napędu	przedni (4x2)

**WYPOSAŻENIE STANDARDOWE (1995.09-1999.12)**

Lp.	Nazwa elementu wyposażenia	Lp.	Nazwa elementu wyposażenia
1	Antena radiowa	6	Obrotomierz
2	Głośniki 2 szt.	7	Szyby przednie regulowane elektrycznie
3	Immobilizer	8	Światła z regulacją kąta pochylenia
4	Kolumna kierownicy regulowana	9	Wspomaganie układu kierowniczego
5	Lusterka zewnętrzne regulowane elektrycznie	10	Zamek centralny
Lp.	Nazwa pakietu / elementu pakietu wyposażenia standardowego		
1	Poduszki powietrzne kierowcy i pasażera Poduszka powietrzna kierowcy Poduszka powietrzna pasażera		

**KOREKTY**

WARTOŚĆ BAZOWA BRUTTO (312 mies.) *	.....	<b>3 100 PLN</b>
KOREKTY RÓŻNE	.....	<b>- 1 395 PLN</b>

**W tym:**

Stan utrzymania i dbałość o pojazd

[%] Wart. [PLN]

-5,0 - 155

*Stan utrzymania i dbałość o pojazd mogą mieć wpływ na wartość rynkową pojazdu w przypadku, gdy stan wycenianego pojazdu istotnie odbiega od dobrego, odpowiedniego dla danego okresu eksploatacji i przebiegu.*

*Stwierdzony ponadprzeciętnie dobry stan świadczący o wyjątkowej dbałości o pojazd może stanowić podstawę korekty dodatniej wartości, stan gorszy od typowego dobrego - podstawę do korekty ujemnej.*

Korekta ze względu na serwisowanie pojazdu	-5,0	- 155
<i>Zdecydowanie chętniej kupowane są pojazdy o udokumentowanym stanie technicznym, potwierdzonym książką serwisową przeglądów technicznych i napraw. W praktyce użytkowania samochodów w Polsce wykonywanie przeglądów okresowych w sieci serwisowej producenta jest stosowane w początkowym okresie, zwykle nie przekraczającym 5 lat. Brak dokumentacji serwisowej szczególnie w pierwszych latach użytkowania pojazdu może być powodem stosowania korekty ujemnej a regularne wykonywanie przeglądów starszych pojazdów udokumentowane w książce serwisowej lub rachunkami i potwierdzone dobrym stanem technicznym pojazdu korekty dodatniej.</i>		
Brak dokumentów pojazdu	-5,0	- 155
Brak dopuszczenia do ruchu	-5,0	- 155
Korekta z tytułu sprzedaży wymuszonej	-25,0	- 775

**Wartość rynkowa brutto wyżej zidentyfikowanego pojazdu, w stanie jak przed szkodą, określona na dzień wykonania opinii wynosi:**

**1700 PLN**

(słownie: jeden tysiąc siedemset złotych)

**w tym VAT (23,0%) 317,89 PLN**

**Wartość brutto pojazdu w stanie uszkodzonym określona na dzień wykonania opinii wynosi:**

**400 PLN**

(słownie: czterysta złotych)

**w tym VAT (23,0%) 74,80 PLN**

**Wartości określono na podstawie:**

- notowań wartości rynkowych ustalonych przez wykonawcę opinii,
- korekt mających wpływ na wartość pojazdu,
- analizy zbywalności pojazdu uszkodzonego.

Wycenę sporządził:

Rzecznawca Arkadiusz Rużański.



pieczęć



Dnia 2023/05/17r.

**DOKUMENTACJA FOTOGRAFICZNA**

do opinii nr: GE/A/04/05/2023

z dnia: 2023/05/17

**DANE IDENTYFIKACYJNE POJAZDU**

Dane: [O] V-2023

Marka: HONDA

Rok produkcji: 1997

Model: Civic 1.4i MR`95

Wersja: i

Nr rejestracyjny: WF98255

Rodzaj pojazdu: Samochód osobowy

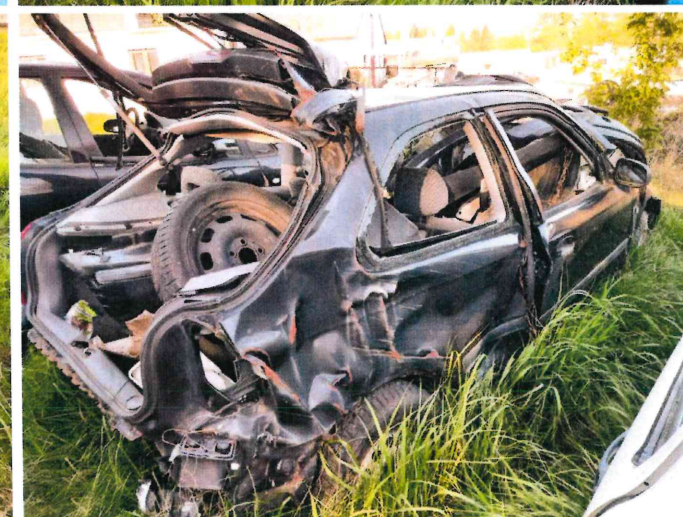
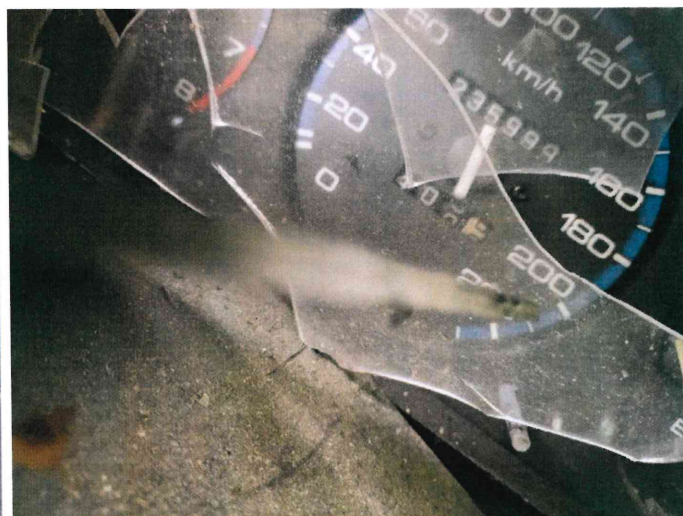
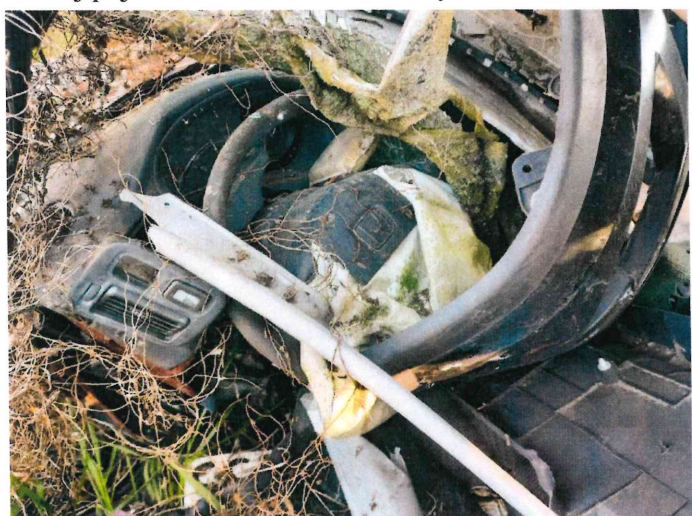

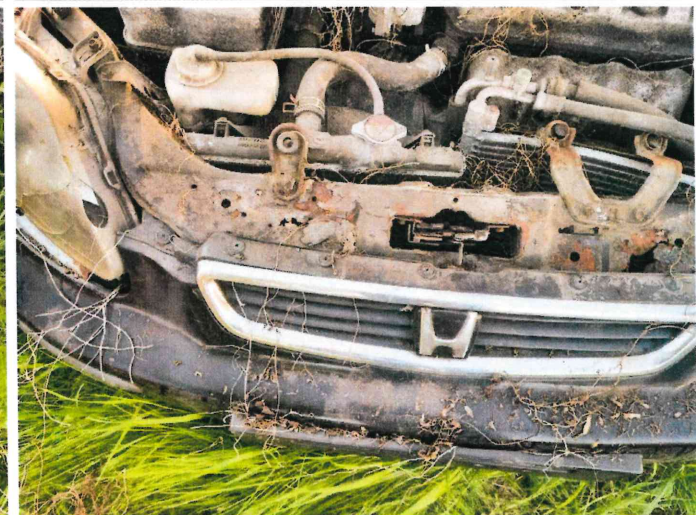
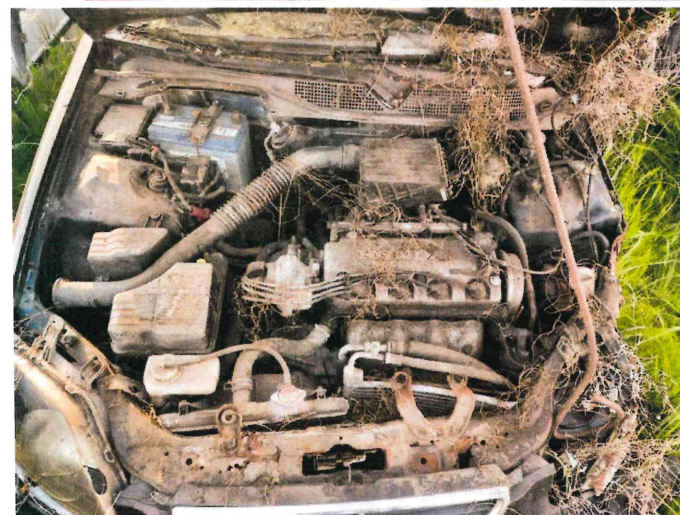
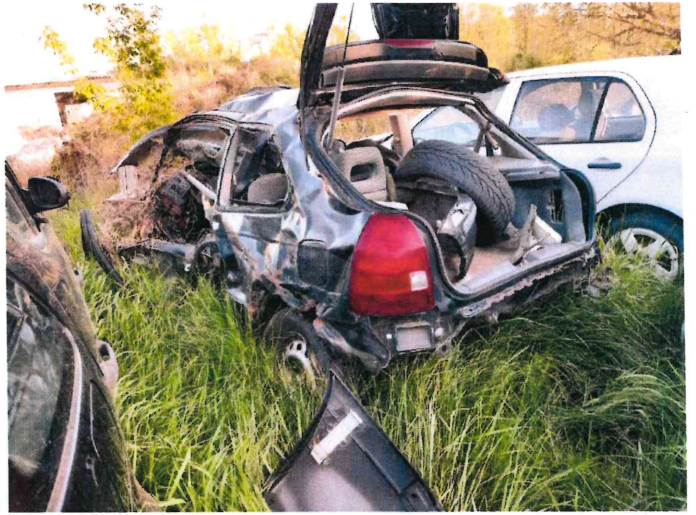

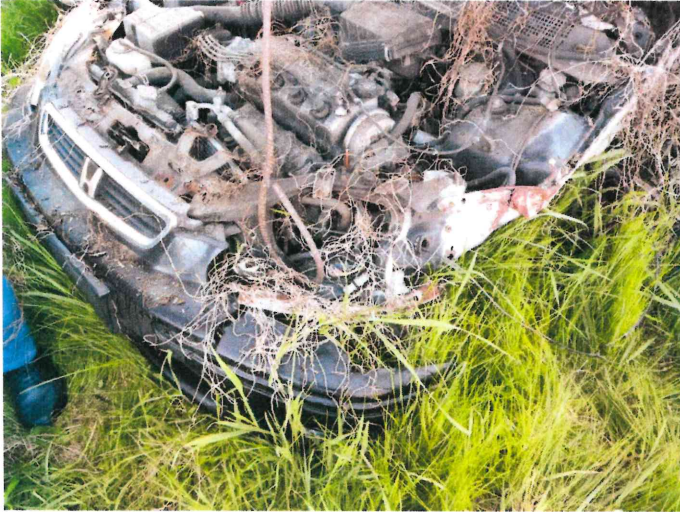

A handwritten signature in blue ink, appearing to be 'AR', is written over the text '19265 Arkadiusz Rużański'.

**ARKUSZ USTALENIA WARTOŚCI POJAZDU**do opinii nr: **GE/A/04/05/2023**

z dnia: 2023/05/17

Rzeczoznawca : Arkadiusz Rużański

Zleceniodawca: Starostwo Powiatowe w Pułtusk

Adres: Marii Skłodowskiej-Curie 11, 06-100 Pułtusk

Zlec. pismo, znak: Umowa nr 31/2023

z dnia: 2023/02/10

Zadanie: Określenie wartości rynkowej pojazdu

**DANE IDENTYFIKACYJNE POJAZDU**

Dane: [O] V-2023

Marka: HONDA

Rok produkcji: 1997

Model: Civic 1.4i MR'95

Wersja: i

Nr rejestracyjny: WF98255

Rodzaj pojazdu: Samochód osobowy

Nr IE: 015-00056

**USTALENIE WARTOŚCI POJAZDU****KATALOG WARTOŚCI BAZOWYCH (BRUTTO):**

rok	mies.	wart. z katal. [PLN]	wart. zadana [PLN]
1998	05		3450
1997	05		3100
1996	05		2760

**WARTOŚĆ BAZOWA BRUTTO (312 mies.) \* 3 100 PLN**

Normatywny okres eksploatacji	312 mies.
DATA PIERWSZEJ REJESTRACJI (rok/mies/dn)	1997/12/15
Rzeczywisty okres eksploatacji	305 mies.

**LISTA WYPOSAŻENIA:**

Lista wyposażenia na podstawie informacji z bazy danych na okres: 1995.09-1999.12

Przebieg rzeczywisty odczytany 235 999 km

**ZASTOSOWANE KOREKTY RÓŻNE:**

Opis korekty	[%]	Wart. [PLN]
Stan utrzymania i dbałość o pojazd	-5,0	- 155
Korekta ze względu na serwisowanie pojazdu	-5,0	- 155
Brak dokumentów pojazdu	-5,0	- 155
Brak dopuszczenia do ruchu	-5,0	- 155
Korekta z tytułu sprzedaży wymuszonej	-25,0	- 775
<b>KOREKTY RÓŻNE</b>		<b>- 1 395 PLN po korekcie: 1 705 PLN</b>

**UWAGI**

1. Niniejsza opinia służy wyłącznie do oszacowania wartości rynkowej przedmiotu wyceny i nie może być wykorzystywana do żadnego innego celu.
2. Wycenę sporządzono w oparciu o badanie organoleptyczne wycenianego przedmiotu w warunkach występujących w miejscu jego udostępnienia. Nie prowadzono badań diagnostycznych i weryfikacji warsztatowej.
3. Rzeczoznawca nie bierze na siebie odpowiedzialności za wady ukryte niemożliwe do stwierdzenia metodami, którymi prowadzono badania i ewentualne wynikające z tego skutki podczas dalszego użytkowania przedmiotu wyceny.
4. Rzeczoznawca nie ponosi odpowiedzialności za ewentualne wady wyceny, powstałe z przyjęcia za podstawę wyceny informacji o stanie przedmiotu wyceny, jeśli brak było podstaw do kwestionowania ich zgodności ze stanem rzeczywistym lub też ustalenie tego stanu przez wykonawcę było niemożliwe lub bardzo utrudnione.
5. Powyższa wycena nie jest ekspertyzą techniczną przedmiotu wyceny, ocena stanu ma jedynie charakter informacyjny.
6. Istotą opracowania jest określenie wartości rynkowej pojazdu, a nie jego ceny. Cena powstaje w akcie kupna-

sprzedaży.

7. Rzeczoznawca nie badał praw własności maszyny ani ciążących na niej zobowiązań.

8. W przypadku ujawnienia dodatkowych informacji o wycenianym pojeździe niedostępnych rzeczoznawcy w czasie wykonywania niniejszej wyceny, stanowisko rzeczoznawcy przyjęte i zaprezentowane w opinii może ulec zweryfikowaniu.

WARTOŚĆ RYNKOWA BRUTTO PO ZAOKRĄGLENIU .....

1 700 PLN

Wycenę sporządził:

Rzeczoznawca Arkadiusz Rużański.

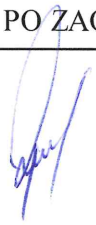

pieczęć



Dnia 2023/05/17r.



**ARKUSZ USTALENIA WARTOŚCI POJAZDU W STANIE USZKODZONYM**do opinii nr: **GE/A/04/05/2023**

z dnia: 2023/05/17

Rzeczoznawca : Arkadiusz Rużański

Zleceniodawca: Starostwo Powiatowe w Pułtusk

Adres: Marii Skłodowskiej-Curie 11, 06-100 Pułtusk

Zlec. pismo, znak: Umowa nr 31/2023

z dnia: 2023/02/10

Zadanie: Określenie wartości rynkowej pojazdu

**DANE IDENTYFIKACYJNE POJAZDU**

Dane: [O] V-2023

Marka: HONDA

Rok produkcji: 1997

Model: Civic 1.4i MR`95

Wersja: i

Nr rejestracyjny: WF98255

Rodzaj pojazdu: Samochód osobowy

Nr IE: 015-00056

Wartość pojazdu nieuszkodzonego (założony wiek pojazdu jak w dniu wyceny - 305 mies.)	.....	<b>1 700 PLN</b>
Współczynnik amortyzacji pojazdu	.....	0,21
Współczynnik zbywalności pojazdu nowego	.....	0,85

**CZĘŚCI DO WYMIANY**

L.p.	Nazwa elementu	Lewy/Prawy
<b>1 Nadwozie lakierowane</b>		
1	Pokrywa przednia	
2	Błotnik przedni	LiP
3	Drzwi boczne	LiP
4	Drzwi tyłu nadwozia	
5	Błotnik tylny	LiP
6	Pas tylny kpl.	
7	Słupki środkowe	LiP
8	Próg kpl.	LiP
9	Dach kpl.	
10	Szkielet błotnika tylnego z wnęką koła kpl.	P
<b>2 Wyposażenie nadwozia</b>		
11	Zderzak przedni kpl.	
12	Reflektor kpl.	LiP
13	Zderzak tylny kpl.	
14	Lampa zespolona tylna kpl.	LiP
15	Lusterko boczne zewnętrzne	LiP
16	Fotel przedni kpl.	LiP
17	Fotele (kanapa) tylne kpl.	
18	Wykładziny podłogi	
19	Pas bezpieczeństwa przedni z napinaczem	LiP
20	Pasy bezpieczeństwa tylne kpl.	
21	Szyba przednia	
22	Szyba drzwi bocznych	LiP
23	Szyba boku nadwozia	LiP
24	Szyba tylna	
25	Zespół wycieraczek szyby przedniej	
26	Układ spryskiwacza szyby (zbiornik z pompką i przewodami)	
27	Tablica rozdzielcza kpl.	
28	Osprzęt drzwi bocznych	LiP
29	Poduszka powietrzna kierowcy z układem sterowania	
30	Poduszka powietrzna pasażera	
<b>4 Układ napędowy</b>		
31	Półoś z przegubami przednia	LiP
<b>5 Zawieszenie przednie z układem kierowniczym</b>		
32	Amortyzator	LiP
33	Wahacze i drążki reakcyjne zawieszenia	LiP
34	Zwrotnica	L
35	Piasta koła z łożyskami	L

36	Układ drążków kierowniczych	
37	Przekładnia kierownicza	
38	Tarcza hamulcowa (bęben hamulcowy)	L
39	Zacisk hamulca (rozpierzacz) z osłoną i elementami ciemnymi (	L

**6 Zawieszenie tylne**

40	Belka zwieszenia tylnego	
41	Amortyzator	LiP
42	Zespół wahaczy i drążków zawieszenia	LiP
43	Tarcza hamulcowa / bęben	LiP
44	Zacisk hamulca (rozpierzacz) z osłoną i elementami ciemnymi (	LiP

**7 Reszta**

45	Tarcza koła przedniego stalowa	L
46	Opona koła przedniego	LiP
47	Opona koła tylnego	LiP

**WYCENA ZESPOŁÓW POJAZDU**

L.p.	Nazwa zespołu	Udział [%]	Zniszczenie [%]	Wart. poz. zes p. [PLN]
1	Nadwozie lakierowane	24	57	175
2	Wyposażenie nadwozia	30	73	138
3	Silnik z osprzętem	17	0	289
4	Układ napędowy	9	16	129
5	Zawieszenie przednie z układem kierowniczym	10	52	82
6	Zawieszenie tylne	5	69	26
7	Reszta	5	14	73
Bazowa wartość głównych zespołów pojazdu .....				<b>912 PLN</b>

**WYLICZENIE WARTOŚCI POJAZDU W STANIE USZKODZONYM****Metoda stopnia uszkodzenia**

Wartość pojazdu nieuszkodzonego przy założonym wieku .....	<b>1 700 PLN</b>
Stopień uszkodzenia .....	0,4635 912 PLN
Współczynnik stopnia uszkodzenia .....	0,35 319 PLN
Współczynnik uszkodzeń ukrytych .....	0,89 284 PLN
Współczynnik zbywalności .....	0,21 <b>60 PLN</b>

**Metoda odzysku części**

Szacunkowa wartość złomu .....	<b>400 PLN</b>
--------------------------------	----------------

**PODSUMOWANIE**

Wartość pojazdu uszkodzonego określona: Metodą odzysku części .....	<b>400 PLN</b>
WARTOŚĆ RYNKOWA BRUTTO PO ZAOKRĄGLENIU .....	<b>1 700 PLN</b>
Zaokrąglona wartość pojazdu uszkodzonego .....	<b>400 PLN</b>
Różnica wartości pojazdu przed i po szkodzie .....	<b>1 300 PLN</b>
Współczynnik kosztu naprawy wzg. wartości rynkowej .....	52,20

Wycenę sporządził:

Rzecznawca Arkadiusz Rużański.

pieczęć



Dnia 2023/05/17r.

# ARKUSZ BADANIA POWŁOKI LAKIEROWEJ

do opinii nr: GE/A/04/05/2023

z dnia: 2023/05/17

Rzeczoznawca : Arkadiusz Rużański

Zleceniodawca: Starostwo Powiatowe w Pułtusk

Adres: Marii Skłodowskiej-Curie 11, 06-100 Pułtusk

Zlec. pismo, znak: Umowa nr 31/2023

z dnia: 2023/02/10

Zadanie: Określenie wartości rynkowej pojazdu

## DANE IDENTYFIKACYJNE POJAZDU

Dane: [O] V-2023

Marka: HONDA

Rok produkcji: 1997

Model: Civic 1.4i MR`95

Wersja: i

Nr rejestracyjny: WF98255

Rodzaj pojazdu: Samochód osobowy

## OPIS POWŁOKI LAKIEROWEJ

