



RZECZOZNAWSTWO POJAZDÓW SAMOCHODOWYCH RUCHU DROGOWEGO MASZYN I URZĄDZEŃ

Certyfikowany Rzecznik Piotr Olszewski
Członek: Ogólnopolskie Stowarzyszenie Rzeczników Motoryzacyjnych
Ruchu Drogowego Maszyn i Urządzeń AUTOCONSULTING



Rzecznictwo z zakresu techniki motoryzacyjnej, wyceny wartości pojazdów,
kosztów i jakości napraw samochodowych oraz wyceny wartości maszyn, urządzeń i pozostałych środków technicznych.
Ruchu drogowego i rekonstrukcji zdarzeń drogowych.

Rzecznik z listy Biegłych Sądowych Sądu Okręgowego w Ostrołęce
Rzecznik z listy Biegłych Skarbowych Izby Administracji Skarbowej w Warszawie
Rzecznik z listy do spraw jakości produktów lub usługi Mazowieckiego Wojewódzkiego Inspektora Inspekcji Handlowej

ASSIST CAR GROUP SP Z O.O. 07-410 Ostrołęka, ul. Srebrna 19 tel: 500-200-696 e-mail: biuro@assistcar.pl

Opinia numer: GE/A/007/10/2022

z dnia: 2022/10/24

Rzecznik: Arkadiusz Rużański

Zleceniodawca: Starostwo Powiatowe w Pułtusk

Adres: Marii Skłodowskiej-Curie 11, 06-100 Pułtusk

Zlec. pismo, znak: Umowa Nr 184/2022

z dnia: 2022/10/10

Zadanie: Określenie wartości rynkowej pojazdu

PODSTAWA OPINII

- Opinia dokonana w oparciu o instrukcję nr 1/2016 SRTSiRD
- Opinia uwzględnia: przebieg wg wskazań drogomierza, wyposażenie standardowe i dodatkowe, stan podzespołów i elementów, stan ogólny pojazdu.

DANE IDENTYFIKACYJNE POJAZDU

Dane: [O] X-2022

Marka: VOLKSWAGEN

Rok produkcji: 1997

Model: Golf III 1.9 TDI Kat. MR'91

Wersja: CL

Nr rejestracyjny: WL93873

Rodzaj pojazdu: Samochód osobowy

VIN: WVVZZZ1HZVB086569

Nr INFO-EKSPERT	040-00298
Data pierwszej rejestracji	1997/01/15, (w Polsce: 2010/11/04)
Okres eksploatacji pojazdu (97/01/15-22/10/24)	309 mies.
Kolor powłoki lakierowej, (rodzaj lakieru)	CZARNY 1-warstwowy akrylowy
Oznaczenie typu	1HX
Dop. masa całkow.	1585 kg
Rodzaj nadwozia	hatchback 3 drzwiowy
Oznaczenie silnika	1Z/AHU
Jednostka napędowa	z zapłonem samoczynnym
Pojemność / Moc silnika	1896 ccm / 66kW (90KM)
Doładowanie	Turbosp. z chłodn. powietrza
Liczba cylindrów / Układ cylindrów / Liczba zaworów	4 / rzędowy / 8
Rodzaj skrzyni biegów	manualna
Rodzaj napędu	przedni (4x2)

Wartość rynkowa brutto wyżej zidentyfikowanego pojazdu, w stanie jak przed szkodą, określona na dzień wykonania opinii wynosi:

1900 PLN w tym VAT (23,0%) 355,28 PLN

Wartość brutto pojazdu w stanie uszkodzonym określona na dzień wykonania opinii wynosi:

450 PLN w tym VAT (23,0%) 84,15 PLN

ZAŁĄCZNIKI

- 1 Wycena wartości - druk podstawowy
- 2 Dokumentacja fotograficzna
- 3 Wycena wartości - arkusz kontrolny
- 4 Arkusz wyceny wartości pojazdu uszkodzonego

5 Opis powłoki lakierowej

3.205

19265 Arkadiusz Rużański



System INFO-EKSPERT
/SRTSiRD

Strona 2

Rzecznik : Arkadiusz Rużański

Zleceniodawca: Starostwo Powiatowe w Pułtusk

Adres: Marii Skłodowskiej-Curie 11, 06-100 Pułtusk

Zlec. pismo, znak: Umowa Nr 184/2022

z dnia: 2022/10/10

Zadanie: Określenie wartości rynkowej pojazdu

PODSTAWA OPINII

- Opinia dokonana w oparciu o instrukcję nr 1/2016 SRTSiRD
- Opinia uwzględnia: przebieg wg wskazań drogomierza, wyposażenie standardowe i dodatkowe, stan podzespołów i elementów, stan ogólny pojazdu.

DANE IDENTYFIKACYJNE POJAZDU

Dane: [O] X-2022

Marka: VOLKSWAGEN

Rok produkcji: 1997

Model: Golf III 1.9 TDI Kat. MR'91

Wersja: CL

Nr rejestracyjny: WL93873

Rodzaj pojazdu: Samochód osobowy

VIN: WVVZZZ1HZVB086569

Nr INFO-EKSPERT	040-00298
Data pierwszej rejestracji	1997/01/15, (w Polsce: 2010/11/04)
Okres eksploatacji pojazdu (97/01/15-22/10/24)	309 mies.
Kolor powłoki lakierowej, (rodzaj lakieru)	CZARNY 1-warstwowy akrylowy
Oznaczenie typu	IHX
Dop. masa całkowita	1585 kg
Rodzaj nadwozia	hatchback 3 drzwiowy
Oznaczenie silnika	1Z/AHU
Jednostka napędowa	z zapłonem samoczynnym
Pojemność / Moc silnika	1896 ccm / 66kW (90KM)
Doładowanie	Turbosp. z chłodn. powietrza
Liczba cylindrów / Układ cylindrów / Liczba zaworów	4 / rzędowy / 8
Rodzaj skrzyni biegów	manualna
Rodzaj napędu	przedni (4x2)

WYPOSAŻENIE STANDARDOWE (1996.09-1997.12)

L.p.	Nazwa elementu wyposażenia	L.p.	Nazwa elementu wyposażenia
1	Filtr p/pyłkowy	12	Światła z regulacją kąta pochylenia
2	Immobilizer	13	Tablica rozdzielcza z regulacją oświetlenia
3	Kolumna kierownicy regulowana	14	Wspomaganie układu kierowniczego
4	Koło zapasowe dojazdowe	15	Wycieraczka szyby tylnej
5	Konsola centralna	16	Wykładzina bagażnika
6	Napinacze przednich pasów bezpieczeństwa	17	Wykładzina podłogi ze wzmocnieniami po stronie kierowcy
7	Obrotomierz	18	Zabezpieczenie drzwi tylnych przed otwarciem od wewnątrz
8	Pas bezpieczeństwa tylny środkowy statyczny	19	Zagłówki foteli przednich regulowane
9	Pasy bezpieczeństwa bezwładnościowe tylne 2 szt.	20	Zagłówki siedzeń tylnych 2 szt.
10	Pasy bezpieczeństwa przednie z regulacją wysokości mocowania	21	Zderzaki w kolorze nadwozia
11	Sygnalizacja pozostawienia włączonych świateł		
L.p.	Nazwa pakietu / elementu pakietu wyposażenia standardowego		
1	Lusterka zewnętrzne regulowane z wnętrza pojazdu Lusterko zewnętrzne lewe regulowane z wnętrza pojazdu Lusterko zewnętrzne prawe z regulacją z wnętrza pojazdu		
2	Tarcze kół stalowe 5,5Jx13 opony 175/70 Tarcze kół stalowe		
3	Tarcze kół stalowe 6Jx14 opony 185/75 Tarcze kół stalowe		

KOREKTY

WARTOŚĆ BAZOWA BRUTTO (305 mies.) *	3 680 PLN
KOREKTY RÓŻNE	- 1 798 PLN

W tym:	[%]	Wart. [PLN]
Stan utrzymania i dbałość o pojazd <i>Stan utrzymania i dbałość o pojazd mogą mieć wpływ na wartość rynkową pojazdu w przypadku, gdy stan wycenianego pojazdu istotnie odbiega od dobrego, odpowiedniego dla danego okresu eksploatacji i przebiegu. Stwierdzony ponadprzeciętnie dobry stan świadczący o wyjątkowej dbałości o pojazd może stanowić podstawę korekty dodatniej wartości, stan gorszy od typowego dobrego - podstawę do korekty ujemnej.</i>	-5,0	- 183
Korekta ze względu na serwisowanie pojazdu <i>Zdecydowanie chętniej kupowane są pojazdy o udokumentowanym stanie technicznym, potwierdzonym książką serwisową przeglądów technicznych i napraw. W praktyce użytkowania samochodów w Polsce wykonywanie przeglądów okresowych w sieci serwisowej producenta jest stosowane w początkowym okresie, zwykle nie przekraczającym 5 lat. Brak dokumentacji serwisowej szczególnie w pierwszych latach użytkowania pojazdu może być powodem stosowania korekty ujemnej a regularne wykonywanie przeglądów starszych pojazdów udokumentowane w książce serwisowej lub rachunkami i potwierdzone dobrym stanem technicznym pojazdu korekty dodatniej.</i>	-5,0	- 183
Indywidualny zakup za granicą (z UE) <i>Fakt indywidualnego sprowadzenia do Polski pojazdu może wiązać się z utrudnieniami dotyczącym i możliwością zweryfikowania jego historii i charakteru wcześniejszej eksploatacji, w tym ewentualnych napraw kolizyjnych, stanu serwisowania, przebiegu, a także w niektórych przypadkach można liczyć się z obniżoną wiarygodnością dokumentów, jak również z ryzykiem nielegalnego pochodzenia. Czynniki te sprawiają, że wartość rynkowa pojazdu sprowadzonego indywidualnie może być niższa od wartości takiego samego pojazdu zakupionego po raz pierwszy w Polsce i tu eksploatowanego. Wysokość korekty może wynosić do -4% i maleje wraz z upływem czasu od pierwszej rejestracji pojazdu w Polsce.</i>	-4,0	- 147
Brak dokumentów pojazdu	-5,0	- 183
Brak dopuszczenia do ruchu	-5,0	- 183
Korekta z tytułu sprzedaży wymuszonej	-25,0	- 919

Wartość rynkowa brutto wyżej zidentyfikowanego pojazdu, w stanie jak przed szkodą, określona na dzień wykonania opinii wynosi:

1900 PLN

(słownie: jeden tysiąc dziewięćset złotych)

w tym VAT (23,0%) 355,28 PLN

Wartość brutto pojazdu w stanie uszkodzonym określona na dzień wykonania opinii wynosi:

450 PLN

(słownie: czterysta pięćdziesiąt złotych)

w tym VAT (23,0%) 84,15 PLN

Wartości określono na podstawie:

- notowań wartości rynkowych ustalonych przez wykonawcę opinii,
- korekt mających wpływ na wartość pojazdu,
- analizy zbywalności pojazdu uszkodzonego.

Wycenę sporządził:

Rzeczoznawca Arkadiusz Rużański.



pieczęć



Dnia 2022/10/24r.

DOKUMENTACJA FOTOGRAFICZNA

do opinii nr: GE/A/007/10/2022

z dnia: 2022/10/24

DANE IDENTYFIKACYJNE POJAZDU

Dane: [O] X-2022

Marka: VOLKSWAGEN

Rok produkcji: 1997

Model: Golf III 1.9 TDI Kat. MR'91

Wersja: CL

Nr rejestracyjny: WL93873

Rodzaj pojazdu: Samochód osobowy

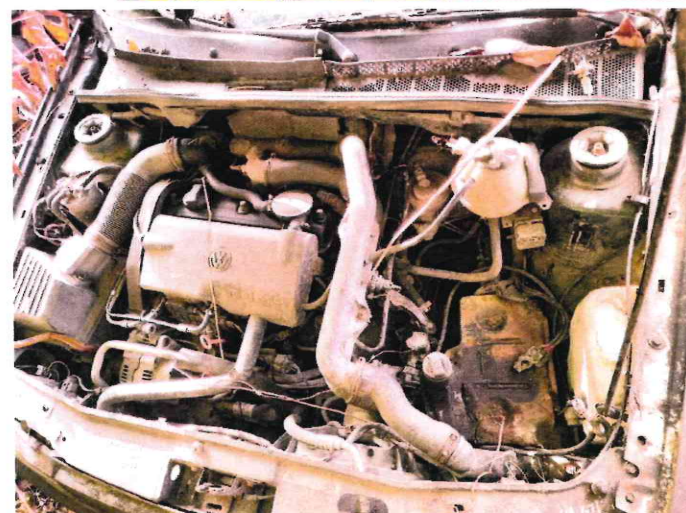
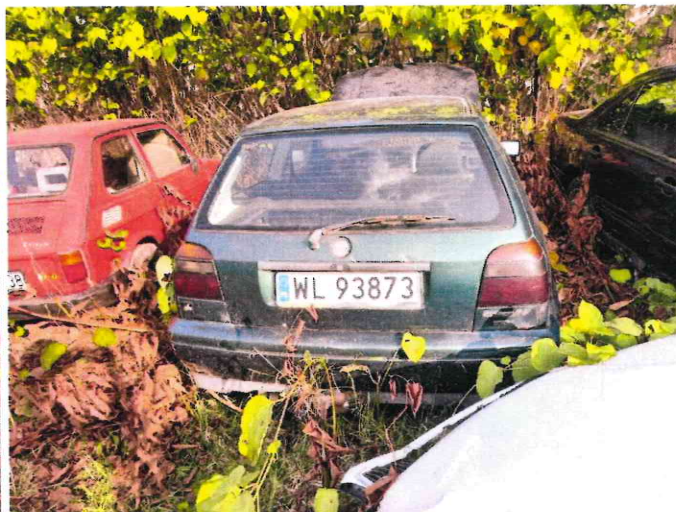





A handwritten signature in blue ink, appearing to be 'AR' or similar initials, written over the printed name.

ARKUSZ USTALENIA WARTOŚCI POJAZDUdo opinii nr: **GE/A/007/10/2022**

z dnia: 2022/10/24

Rzeczoznawca : Arkadiusz Rużański

Zleceniodawca: Starostwo Powiatowe w Pułtusk

Adres: Marii Skłodowskiej-Curie 11, 06-100 Pułtusk

Zlec. pismo, znak: Umowa Nr 184/2022

z dnia: 2022/10/10

Zadanie: Określenie wartości rynkowej pojazdu

DANE IDENTYFIKACYJNE POJAZDU

Dane: [O] X-2022

Marka: VOLKSWAGEN

Rok produkcji: 1997

Model: Golf III 1.9 TDI Kat. MR'91

Wersja: CL

Nr rejestracyjny: WL93873

Rodzaj pojazdu: Samochód osobowy

Nr IE: 040-00298

USTALENIE WARTOŚCI POJAZDU**KATALOG WARTOŚCI BAZOWYCH (BRUTTO):**

rok	mies.	wart. z katal. [PLN]	wart. zadana [PLN]	
1997	05		3680	
1996	05		3200	
WARTOŚĆ BAZOWA BRUTTO (305 mies.) *				3 680 PLN

Normatywny okres eksploatacji	305 mies.
DATA PIERWSZEJ REJESTRACJI (rok/mies/dn)	1997/01/15
Rzeczywisty okres eksploatacji	309 mies.

LISTA WYPOSAŻENIA:

Lista wyposażenia na podstawie informacji z bazy danych na okres: 1996.09-1997.12

ZASTOSOWANE KOREKTY RÓŻNE:

Opis korekty	[%]	Wart. [PLN]
Stan utrzymania i dbałość o pojazd	-5,0	- 183
Korekta ze względu na serwisowanie pojazdu	-5,0	- 183
Indywidualny zakup za granicą (z UE)	-4,0	- 147
Brak dokumentów pojazdu	-5,0	- 183
Brak dopuszczenia do ruchu	-5,0	- 183
Korekta z tytułu sprzedaży wymuszonej	-25,0	- 919
KOREKTY RÓŻNE		- 1 798 PLN po korekcie: 1 882 PLN

UWAGI

Klauzule ograniczające:

- Niniejsza opinia służy wyłącznie do oszacowania wartości rynkowej przedmiotu wyceny i nie może być wykorzystywana do żadnego innego celu.
- Wycenę sporządzono w oparciu o badanie organoleptyczne wycenianego przedmiotu w warunkach występujących w miejscu jego udostępnienia. Nie prowadzono badań diagnostycznych i weryfikacji warsztatowej.
- Rzeczoznawca nie bierze na siebie odpowiedzialności za wady ukryte niemożliwe do stwierdzenia metodami, którymi prowadzono badania i ewentualne wynikające z tego skutki podczas dalszego użytkowania przedmiotu wyceny.
- Rzeczoznawca nie ponosi odpowiedzialności za ewentualne wady wyceny, powstałe z przyjęcia za podstawę wyceny informacji o stanie przedmiotu wyceny, jeśli brak było podstaw do kwestionowania ich zgodności ze stanem rzeczywistym lub też ustalenie tego stanu przez wykonawcę było niemożliwe lub bardzo utrudnione.
- Powyższa wycena nie jest ekspertyzą techniczną przedmiotu wyceny, ocena stanu ma jedynie charakter informacyjny.
- W wycenie dodano dodatkowe wyposażenie custom/tuning nie montowane w standardowym pojeździe
- Istotą opracowania jest określenie wartości rynkowej pojazdu, a nie jego ceny. Cena powstaje w akcie kupna-

sprzedaży.

8. Rzeczoznawca nie badał praw własności maszyny ani ciążących na niej zobowiązań.

9. W przypadku ujawnienia dodatkowych informacji o wycenianym pojeździe niedostępnych rzeczoznawcy w czasie wykonywania niniejszej wyceny, stanowisko rzeczoznawcy przyjęte i zaprezentowane w opinii może ulec zweryfikowaniu.

WARTOŚĆ RYNKOWA BRUTTO PO ZAOKRĄGLENIU

1 900 PLN

Wycenę sporządził:

Rzeczoznawca Arkadiusz Rużański.



pieczęć



Dnia 2022/10/24r.

ARKUSZ USTALENIA WARTOŚCI POJAZDU W STANIE USZKODZONYMdo opinii nr: **GE/A/007/10/2022**

z dnia: 2022/10/24

Rzeczoznawca : Arkadiusz Rużański

Zleceniodawca: Starostwo Powiatowe w Pułtusk

Adres: Marii Skłodowskiej-Curie 11, 06-100 Pułtusk

Zlec. pismo, znak: Umowa Nr 184/2022

z dnia: 2022/10/10

Zadanie: Określenie wartości rynkowej pojazdu

DANE IDENTYFIKACYJNE POJAZDU

Dane: [O] X-2022

Marka: VOLKSWAGEN

Rok produkcji: 1997

Model: Golf III 1.9 TDI Kat. MR'91

Wersja: CL

Nr rejestracyjny: WL93873

Rodzaj pojazdu: Samochód osobowy

Nr IE: 040-00298

Wartość pojazdu nieuszkodzonego (założony wiek pojazdu jak w dniu wyceny - 309 mies.)	1 900 PLN
Współczynnik amortyzacji pojazdu	0,18
Współczynnik zbywalności pojazdu nowego	0,85

CZĘŚCI DO NAPRAWY

Lp.	Nazwa elementu	Lewy/Prawy
1 Nadwozie lakierowane		
1	Błotnik przedni	LiP
2	Drzwi boczne	LiP
3	Drzwi tyłu nadwozia	
4	Błotnik tylny	L
2 Wyposażenie nadwozia		
5	Zderzak przedni kpl.	
6	Zderzak tylny kpl.	

CZĘŚCI DO WYMIANY

Lp.	Nazwa elementu	Lewy/Prawy
1 Nadwozie lakierowane		
1	Pokrywa przednia	
2	Błotnik tylny	P

WYCENA ZESPOŁÓW POJAZDU

Lp.	Nazwa zespołu	Udział [%]	Zniszczenie [%]	Wart. poz. zesp. [PLN]
1	Nadwozie lakierowane	24	22	356
2	Wyposażenie nadwozia	25	4	456
3	Silnik z osprzętem	22	0	418
4	Układ napędowy	9	0	171
5	Zawieszenie przednie z układem kierowniczym	10	0	190
6	Zawieszenie tylne	5	0	95
7	Reszta	5	0	95
Bazowa wartość głównych zespołów pojazdu				1 781 PLN

WYLICZENIE WARTOŚCI POJAZDU W STANIE USZKODZONYM**Metoda stopnia uszkodzenia**

Wartość pojazdu nieuszkodzonego przy założonym wieku	1 900 PLN
Stopień uszkodzenia	0,0626
Współczynnik stopnia uszkodzenia	0,80
Współczynnik uszkodzeń ukrytych	0,96
Współczynnik zbywalności	0,21
		287 PLN

Metoda odzysku części

Szacunkowa wartość złomu	450 PLN
--------------------------------	----------------

PODSUMOWANIE

Wartość pojazdu uszkodzonego określona: Metodą odzysku części.	450 PLN
WARTOŚĆ RYNKOWA BRUTTO PO ZAOKRĄGLENIU	1 900 PLN
Zaokrąglona wartość pojazdu uszkodzonego	450 PLN
Różnica wartości pojazdu przed i po szkodzie	1 450 PLN
Współczynnik kosztu naprawy wzg. wartości rynkowej	7,91

Wycenę sporządził:

Rzecznawca Arkadiusz Rużański.



pieczęć



Dnia 2022/10/24r.

ARKUSZ BADANIA POWŁOKI LAKIEROWEJ

do opinii nr: GE/A/007/10/2022

z dnia: 2022/10/24

Rzeczoznawca : Arkadiusz Rużański

Zleceniodawca: Starostwo Powiatowe w Pułtusku

Adres: Marii Skłodowskiej-Curie 11, 06-100 Pułtusk

Zlec. pismo, znak: Umowa Nr 184/2022

z dnia: 2022/10/10

Zadanie: Określenie wartości rynkowej pojazdu

DANE IDENTYFIKACYJNE POJAZDU

Dane: [O] X-2022

Marka: VOLKSWAGEN

Rok produkcji: 1997

Model: Golf III 1.9 TDI Kat. MR'91

Wersja: CL

Nr rejestracyjny: WL93873

Rodzaj pojazdu: Samochód osobowy

OPIS POWŁOKI LAKIEROWEJ

